HELENE (Opus 68)

Athens

Boat Details

Строитель	OPUS
Базовый порт	Афины
Маршруты	Афины, Острова Киклады

Длина	20.8 m / 68.0 ft
Built / Refit	2011
Всего кают	3
Каюты	3 Double
Гости	7
Экипаж	2
Скорость	8-10 Knots

Низкий Сезон ,	в Неделю 13 200 €
Средний Сезон ,	в Неделю 15 400 €
Высокий Сезон ,	в Неделю 16 900 €

© Gala Yachting 2025

 © Gala Yachting 2025

 © Gala Yachting 2025

 © Gala Yachting 2025

 © Gala Yachting 2025

 © Gala Yachting 2025

 © Gala Yachting 2025

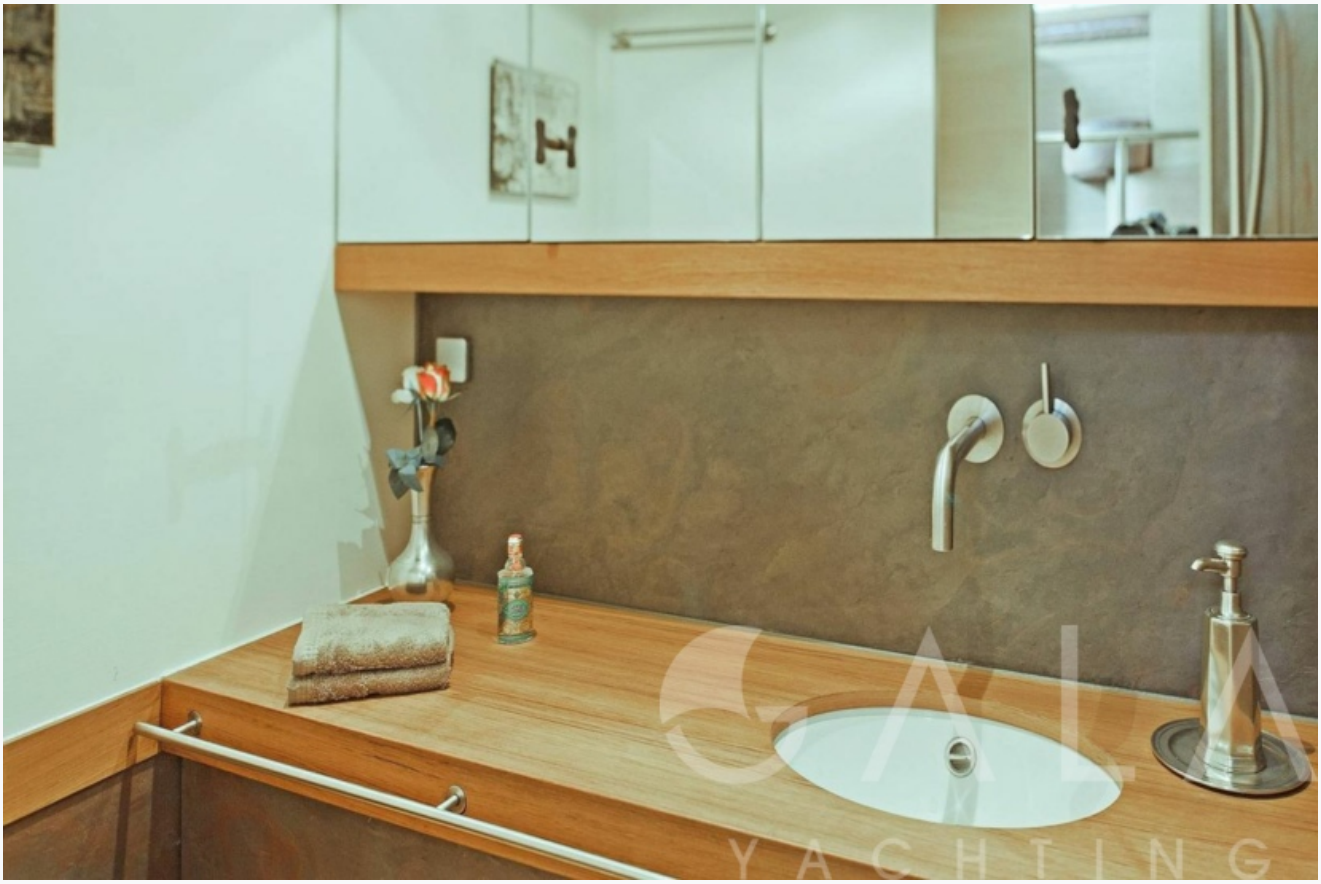

 © Gala Yachting 2025

Основные Характеристики

Built / Refit	2011
Строитель	OPUS
Базовый порт	Афины
Длина	20.8 m / 68.0 ft
Ширина	5.6 m / 18 ft
Осадка	2.6 m / 9 ft
Скорость	8-10 Knots
Расход топлива	25 lt at cruising
Генератор(ры)	Perkins 225hp

© Gala Yachting 2025

Accommodation

Каюты

3 Double

Гости

7

Экипаж

2

Ванная комната

Ensuite

Кондиционер

Yes

ТВ система

Только в гостиной

Муз. система

В салоне, Акустическая система на палубе

Оснащение

DVD проигрыватель, WiFi интернет

Tenders & Toys

Бортовые лодки

Williams 323

Водные игрушки

Ring, tubes, wakeboard, floating mats, beach games

Оснащение палубы

Снаряжение для рыбалки

Destinations & Prices

Регионы плавания

Афины, Острова Киклады

Стоимость аренды

13 200 € per week (Низкий Сезон: ,)
15 400 € per week (Средний Сезон: ,)
16 900 € per week (Высокий Сезон: ,)

 © Gala Yachting 2025

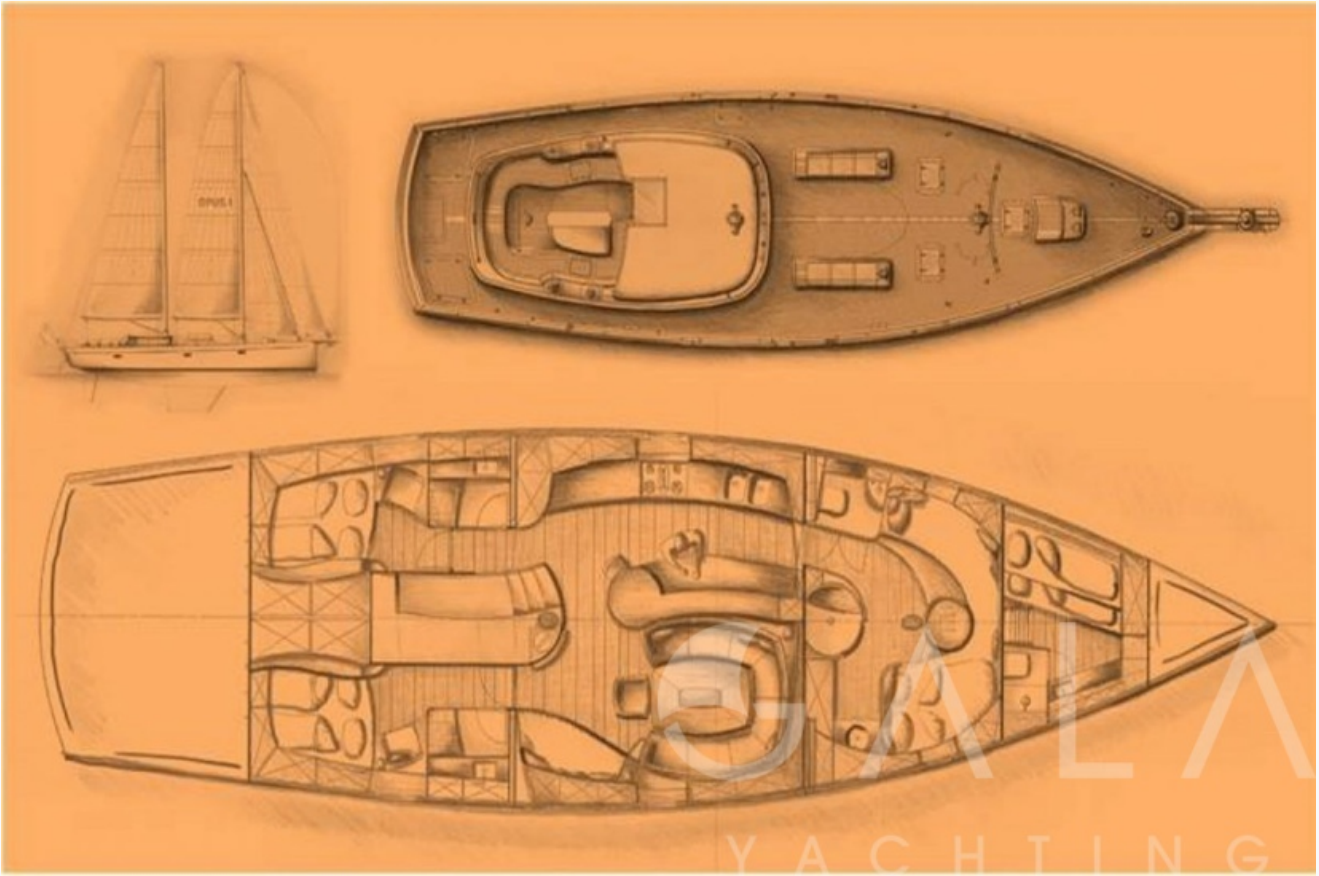

 © Gala Yachting 2025