Boat Details

Строитель	BODRUM SHIPYARD
Базовый порт	Гёджек
Маршруты	Турции

Длина	31.6 m / 104.0 ft
Built / Refit	2009
Всего кают	4
Каюты	1 Master, 1 Vip, 2 Double
Гости	8
Экипаж	4
Скорость	10-12 Knots

Низкий Сезон ,	в Неделю **21 000 €**
Средний Сезон ,	в Неделю **28 000 €**
Высокий Сезон ,	в Неделю **33 250 €**

© Gala Yachting 2025

 © Gala Yachting 2025

 © Gala Yachting 2025

© Gala Yachting 2025

 © Gala Yachting 2025

 © Gala Yachting 2025

 © Gala Yachting 2025

 © Gala Yachting 2025

© Gala Yachting 2025

 © Gala Yachting 2025

 © Gala Yachting 2025

 © Gala Yachting 2025

Основные Характеристики

Built / Refit	2009
Строитель	BODRUM SHIPYARD
Базовый порт	Гёджек
Длина	31.6 m / 104.0 ft
Ширина	7.66 m / 25 ft
Осадка	0 m / 0 ft
Скорость	10-12 Knots
Главный двигатель	2 X CUMMINS 350 HP
Генератор(ры)	2 X KOHLER 27.5 KW
Корпус	Mahogany
Запас топлива	5,500 LT~
Запас воды	3,000 LT~

© Gala Yachting 2025

Accommodation

Каюты
1 Master, 1 Vip, 2 Double

Гости
8

Экипаж
4

Ванная комната
Ensuite with shower cells

Тип туалета
House type

A/C использование ночью
All night

ТВ система
В гостиной и во всех каютах

Муз. система
В салоне, Акустическая система на палубе

Оснащение
CD проигрыватель, DVD проигрыватель, Интернет

Tenders & Toys

Бортовые лодки
75 HP

Водные игрушки
WATER-SKI, WAKE-BOARD, MONO-SKI, KNEEBOARD, CANOES

Оснащение палубы
Снаряжение для рыбалки, Удочка для рыбалки, Тент от солнца, Матрацы для отдыха, Душ на палубе, Бортовой трап

Парусное снаряжение
1 X 33 MT + 23.7 ALU.

© Gala Yachting 2025

Destinations & Prices

Регионы плавания

Турции

Стоимость аренды

21 000 € per week (Низкий Сезон: ,)
28 000 € per week (Средний Сезон: ,)
33 250 € per week (Высокий Сезон: ,)

Условия аренды

Prices includes; Fuel for the yacht, Crew Wages, Insurance, Turkish harbour fees, Airport transfers

Prices excludes; VAT tax, food and drinks €60 - €100 per person per day will be charged for FULL BOARD meals and soft drinks, other Alcoholic drinks and wines will be charged per bottle at supermarket price. You can also bring your favorite spirits

Crew's Gratuity is extra and usualy 5-10 % of the Charter Fee.

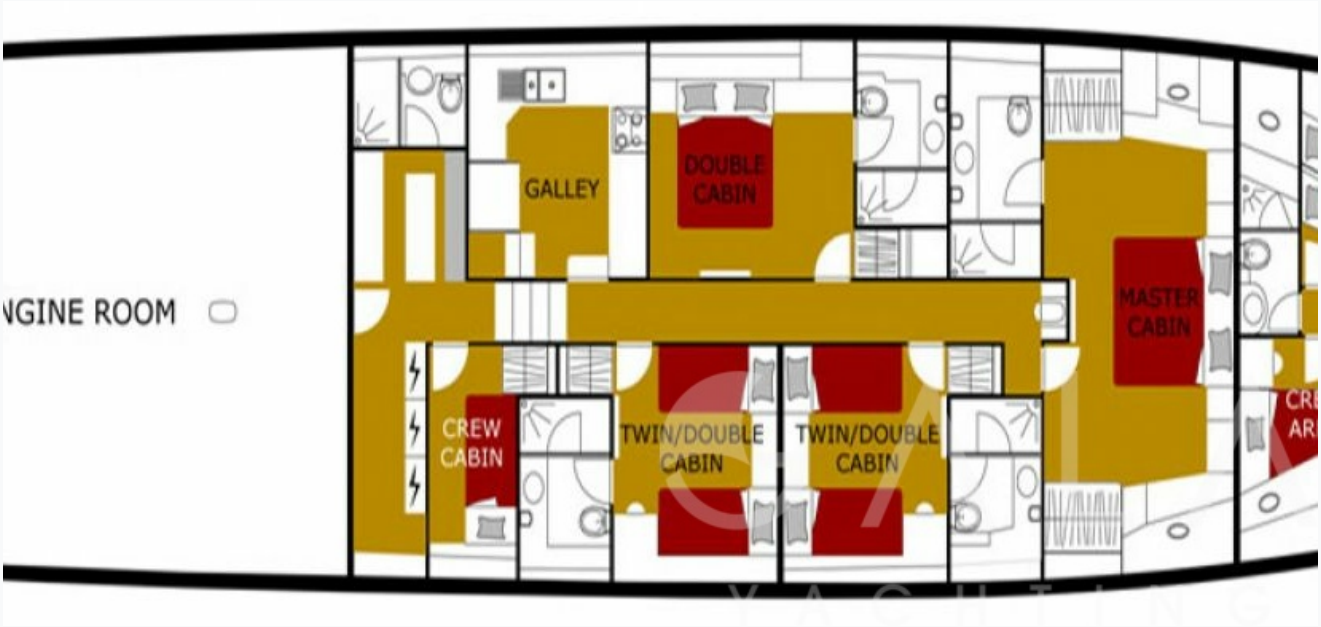

© Gala Yachting 2025